



Alles auf einen Klick:  
My TruckPoint by Mercedes-Benz.

Mercedes-Benz  
Trucks you can trust



Die Digitalisierung ist schon weit fortgeschritten, aber vielerorts wird die Geschäftswelt immer noch von physischen Dokumenten in überfüllten Aktenschränken dominiert.

### **Das geht auch einfacher!**

Dank My TruckPoint wird Ihr Arbeitsplatz digital und vor allem zentral. Denn mit nur einem Zugang erhalten Sie einen 360°-Einblick in all Ihre relevanten Prozesse und Unterlagen von Mercedes-Benz Trucks. Freuen Sie sich auf einen entspannteren Arbeitsalltag mit kleineren Aktenbergen und größerer Transparenz.

### **Legen Sie los!**

## Ihre Vorteile im Einzelnen

- Ihr Eintrittstor in die digitale Welt von Mercedes-Benz Trucks
- Ein transparenter Überblick über all Ihre fahrzeugbezogenen Geschäftsbeziehungen:
  - Übersicht über Ihren Fuhrpark inkl. detaillierter Fahrzeuginformationen
  - Informationen über Service- und Fleetboard Verträge
- Unterstützung bei Ihrem Fuhrparkmanagement bezüglich Wartungs- und Vertragsangelegenheiten
- Möglichkeit, Ihre Daten selbstständig online zu pflegen
- Funktionaler Shop zur fahrzeugspezifischen Bestellung von Mercedes-Benz Original-Teilen
- Dank geplanter Weiterentwicklungen können Sie sich bald auch auf diese Vorteile freuen:
  - Übersicht von Bestellungen und Angeboten
  - Benachrichtigungen zu auslaufenden Verträgen und fälligem TÜV
  - Benachrichtigungen zu u. a. Fleetboard Funktionen und Mercedes-Benz Uptime Meldungen
  - Online-Tracking des Produktions- und Lieferstatus Ihrer Neufahrzeugbestellungen

# Registrierungsprozess

# 1

## STARTSEITE

Besuchen Sie [unsere Website\\*](#), um die Registrierung zu starten.



\*Scannen Sie einfach den QR-Code für einen direkten Zugriff auf die Website.



[mytruckpoint.mercedes-benz-trucks.com](http://mytruckpoint.mercedes-benz-trucks.com)

# 2

## LOGIN MIT BUSINESS ID

Melden Sie sich mit Ihrer bestehenden Daimler Business ID und dem dazugehörigen Passwort an (z. B. Mercedes me ID).



## REGISTRIERUNG FÜR BUSINESS ID

Sollten Sie keine bestehende Daimler Business ID haben, können Sie jederzeit ein neues Benutzerkonto erstellen. Dazu müssen Sie lediglich die folgenden Felder ausfüllen.

# 3

## MY TRUCKPOINT REGISTRIERUNG

Sie haben sich erfolgreich angemeldet. Setzen Sie die Registrierung fort, indem Sie Ihre Firmendaten eingeben und die Nutzungsbedingungen akzeptieren. Ihr Konto kann ausschließlich in Verbindung mit einem Unternehmen verwendet werden.

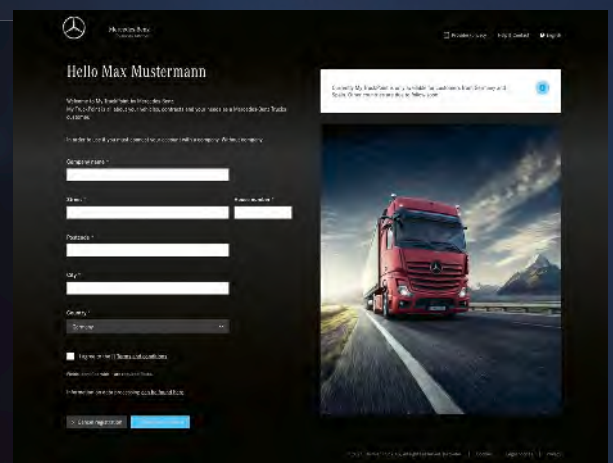

## 4

### MY TRUCKPOINT SICHERHEITSPRÜFUNGEN

Die übermittelten Firmendaten werden nun einer Sicherheitsprüfung unterzogen. Zur Verifizierung Ihrer Identität laden Sie bitte ein Foto Ihres Ausweisdokumentes sowie ein zusätzliches Foto Ihres Gesichts hoch. Halten Sie sich dabei bitte an die Hinweise und machen Sie Angaben zu Ihrem Land sowie dem Typ Ihres Dokuments.

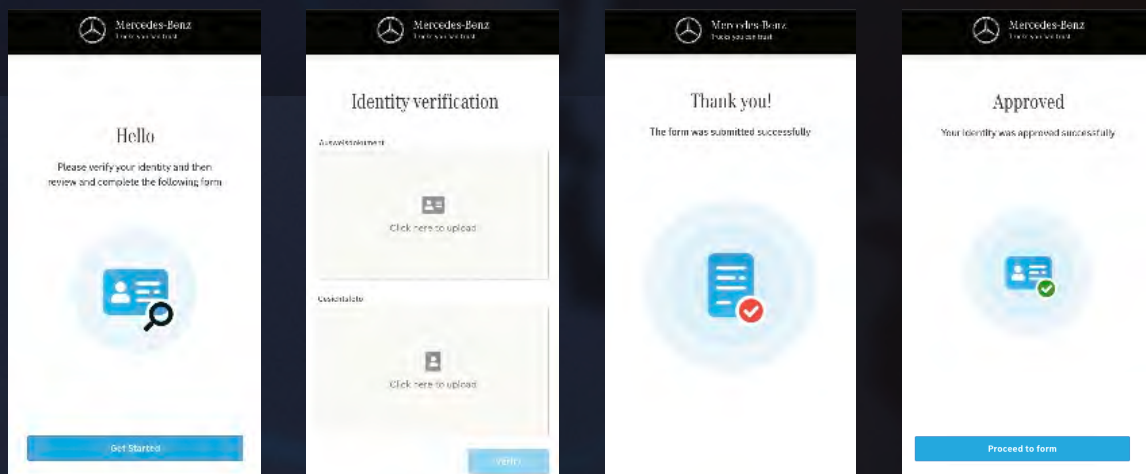

## 5

### MY TRUCKPOINT NUTZEN

**Herzlichen Glückwunsch! Sie haben nun vollen Zugang zu My TruckPoint.**

Die Kundendaten von Bestandskunden, zu bspw. Fahrzeugen und Verträgen, werden automatisiert in das Portal hochgeladen. Freuen Sie sich auf Ihren vollkommen digitalisierten Arbeitsplatz mit 360°-Einblick in all Ihre Prozesse – mit einem einzigen Zugang.

